



Ajuntament de Calvià
Mallorca

DOCUMENT ELECTRÒNIC

Versió NTI: <http://administracionelectronica.gob.es/ENI/XSD/v1.0/documento-e>
 Identificador: 165111
 Òrgans: Ajuntament de Calvià
 Data Captura: 2018-10-30 13:05:26
 Origen: Administració
 Estat elaboració: EE01
 Tipus documental: Còpia autèntica en paper de document electrònic
 Tipus firmes: Xades Internally Detached

Firmant	Perfil	Data	Estat firma
VICENTE ROMERO EVA MARIA - 34067764A		30/10/2018	Vàlida
VICENS COMPANYY FRANCESC - 43149442Q		30/10/2018	Vàlida



PRESCRIPCIONES TÉCNICAS QUE HAN DE REGIR EN LA CONTRATACIÓN DE UNA OBRA PARA LA INSTALACIÓN DE DIVERSOS PASAMANOS EN EL EDIFICIO DE LA POLICIA LOCAL DEL POLÍGONO DE SON BUGADELLES , CALVIA

1. OBJETO DEL GASTO

El presente gasto tiene por objeto la instalación de diversos pasamanos en el edificio de la Policía Local del Polígono de Son Bugadelles, sito en C/ Alacant 36, Santa Ponça, Calvia.

Atendiendo al punto 4.2.4 *Pasamano* de la Sección SUA 1 *Seguridad frente al riesgo de caídas* del Documento Básico SUA Seguridad de Utilización y Accesibilidad del Código Técnico de la Edificación, se procederá a la instalación de:

- Un pasamanos intermedio en la escalera exterior de acceso al edificio, a fin de reducir la anchura del tramo (actualmente de 4,30 cm) y que la separación entre pasamanos sea inferior a 4 m (según croquis).
- Un pasamanos en los lados cerrados de las escaleras interiores. El edificio cuenta con 2 escaleras interiores que comunican 3 plantas de altura. En la escalera ubicada a la derecha del edificio se instalará un pasamanos por el perímetro exterior de la caja de escalera. En la escalera ubicada a la izquierda del edificio, que bordea el hueco del ascensor, se instalarán pasamanos a ambos lados de la escalera (según croquis).

El pasamanos estará a una altura de 90 cm y separado del paramento al menos 4 cm, con un sistema de sujeción que no interfiera el **paso continuo de la mano**.

La instalación de pasamanos está clasificada como obra por el ANEXO I Trabajos contemplados en el artículo 13 de la Ley 9/2017 de Contratos del Sector Público, en el epígrafe 45.42 Instalaciones de carpintería: “*la instalación de puertas, ventanas y marcos, cocinas equipadas, escaleras, mobiliario de trabajo y similares de madera u otros materiales, que no sean de producción propia*”.

La instalación de pasamanos está codificada como “CPV: 45421160-3. Trabajos de cerrajería y carpintería metálica” por el Reglamento (CE) nº 213/2008 de la Comisión, de 28 de noviembre de 2007, que modifica el Reglamento (CE) nº 2195/2002 del Parlamento Europeo y del Consejo, por el que se aprueba el Vocabulario común de contratos públicos (CPV), y las Directivas 2004/17/CE y 2004/18/CE del Parlamento Europeo y del Consejo sobre los procedimientos de los contratos públicos, en lo referente a la revisión del CPV.

2. DESCRIPCIÓN DE LA OBRA

Las unidades de obra a realizar en su integridad por el licitador para la ejecución de las obras son:

- Pasamanos recto metálico de 262 cm de longitud, formado por tubo hueco de acero galvanizado de 40 mm de diámetro, colocado a 90 cm de altura, mediante 3 montantes verticales de 40x40x2 mm, para escalera recta de un tramo. Incluso p/p de patillas de anclaje para recibido en pavimento con resina epoxi. Elaborada en taller y montada en obra. Incluida capa de imprimación y pintura esmalte sintético, color blanco, acabado brillante.
- Pasamanos metálico en tramos rectos e inclinados, montados de forma continua, formado por tubo hueco de acero galvanizado, de 40 mm de diámetro, con soportes metálicos fijados al paramento con resina epoxi. Se colocarán embellecedores en todos los anclajes a la pared. Incluso p/p de replanteo de los soportes, fijación de los soportes al paramento y fijación del pasamanos a los soportes. Elaborado en taller y montado en obra. Incluida capa de imprimación y pintura esmalte sintético, color blanco, acabado brillante.
- Soldar 3 tubos redondos de 20 mm de hierro, de 2100 mm de longitud, a la barandilla existente en el acceso exterior del edificio, incluida capa de imprimación y pintura esmalte sintético, color blanco, acabado brillante.

Estos trabajos incluyen materiales, mano de obra, elevadores en su caso y contenedor de obra para los escombros, además de las medidas y protecciones de seguridad y salud necesarias para cumplir con el REAL DECRETO 1627/1997, por el que se establecen Disposiciones Mínimas de Seguridad y Salud en las Obras de Construcción.



El Ayuntamiento de Calvià será responsable de despejar las zonas de trabajo por donde deban discurrir las máquinas y retirar los elementos móviles, etc. También se encargará de los trabajos exteriores para facilitar la realización de los trabajos y permitir el acceso de la maquinaria.

3. PRESUPUESTO MÁXIMO DEL GASTO

PARTIDA DE OBRA	UDS	PRECIO UNITARIO	TOTAL
UD Pasamanos recto metálico de 262 cm de longitud, formado por tubo hueco de acero galvanizado de 40 mm de diámetro, colocado a 90 cm de altura, mediante 3 montantes verticales de 40x40x2 mm, para escalera recta de un tramo. Incluso p/p de patillas de anclaje para recibido en pavimento con resina epoxi. Elaborada en taller y montada en obra. Incluida capa de imprimación y pintura esmalte sintético, color blanco, acabado brillante.	1	477	477,00 €
ML Pasamanos metálico en tramos rectos e inclinados, montados de forma continua, formado por tubo hueco de acero galvanizado, de 40 mm de diámetro, con soportes metálicos fijados al paramento con resina epoxi. Se colocarán embellecedores en todos los anclajes a la pared. Incluso p/p de replanteo de los soportes, fijación de los soportes al paramento y fijación del pasamanos a los soportes. Elaborado en taller y montado en obra. Incluida capa de imprimación y pintura esmalte sintético, color blanco, acabado brillante.	67	75,5	5.058,50 €
UD Soldar 3 tubos redondos de 20 mm de hierro, de 2100 mm de longitud, a la barandilla existente en el acceso exterior del edificio, incluida capa de imprimación y pintura esmalte sintético, color blanco, acabado brillante.	1	356	356,00 €
TOTAL PRESUPUESTO DE EJECUCIÓN MATERIAL			5.891,50 €
13% de Gastos Generales + 6% Beneficio industrial			1.119,39 €
TOTAL			7.010,89 €
21% IVA			1.472,29 €
TOTAL PRESUPUESTO DE LICITACIÓN			8.483,18 €

5.891,50 € (presupuesto de ejecución material) + 19% de gastos Generales y Beneficio industrial (1.119,39 €) + 21% de IVA (1.472,29 €) = **8.483,18 € (OCHO MIL CUATROCIENTOS OCHENTA Y TRES EUROS CON DIECIOCHO CENTIMOS).**

4. VALORACIÓN DE LAS OFERTAS

La adjudicación del contrato seguirá como criterio la elección de la oferta más económica que cumpla con los requerimientos técnicos descritos en el presente pliego así como en los documentos adjuntos, valorándose incluso aquellas ofertas con valores anormales o desproporcionados.

La adjudicación se firmará trascurridos cinco días desde la comunicación de la misma. Si al adjudicatario no cumpliera con este plazo, pasaría a proponerse como adjudicatario el licitador que hubiera hecho la segunda mejor oferta.

5. PLAZO DE EJECUCIÓN Y CONDICIONES EN LA PRESENTACIÓN DE OFERTAS

El plazo de ejecución máximo será de 15 días hábiles desde la firma del correspondiente contrato menor de obras y replanteo de las obras.

El licitador presentará el presupuesto adjunto detallado por unidades.





6. PLAZO DE GARANTÍA.

El plazo de garantía será de un año a partir de la fecha del acta de recepción de las obras, rigiéndose por lo establecido en la Ley de Contratos de las Administraciones Públicas.

7. RESPONSABLE DEL CONTRATO

Técnico/a Municipal del Departamento de Mantenimiento del Ayuntamiento de Calvia.

8. SUBCONTRATACIÓN

El contratista podrá concertar con terceros la realización parcial de la prestación, hasta un máximo del 60%.

9. FORMA DE PAGO

Las certificaciones estarán sujetas a una medición final, tras la realización de los trabajos.

Se facturará la totalidad del gasto a la fecha de finalización de los trabajos de instalación de diversos pasamanos en el edificio de la Policía Local del Polígono de Son Bugadelles, Calvia. Esta factura deberá ser conformada por los Técnicos Municipales.

Calvià,
La arquitecta técnica municipal
Fdo.: Eva María Vicente

Pot recuperar el document introduint el codi CSV a: <https://www.admonline.calvia.com/csv>



CAL4002407F6EJ235045673D3DQ

CSV:

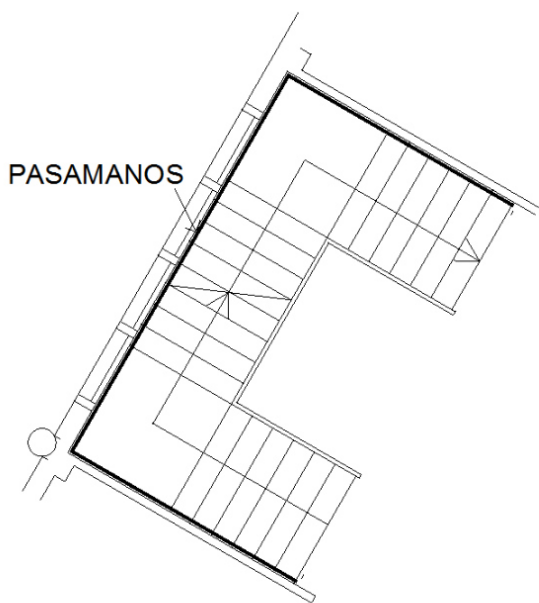
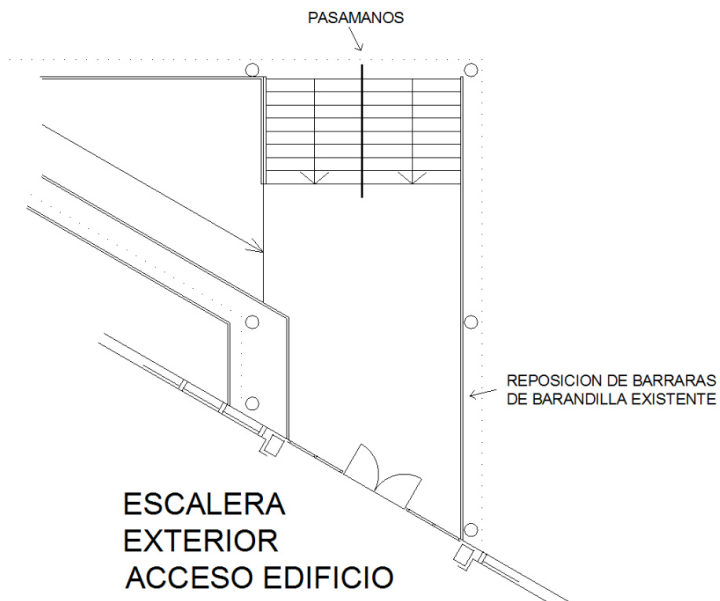

ESCALERA INTERIOR DRECHA

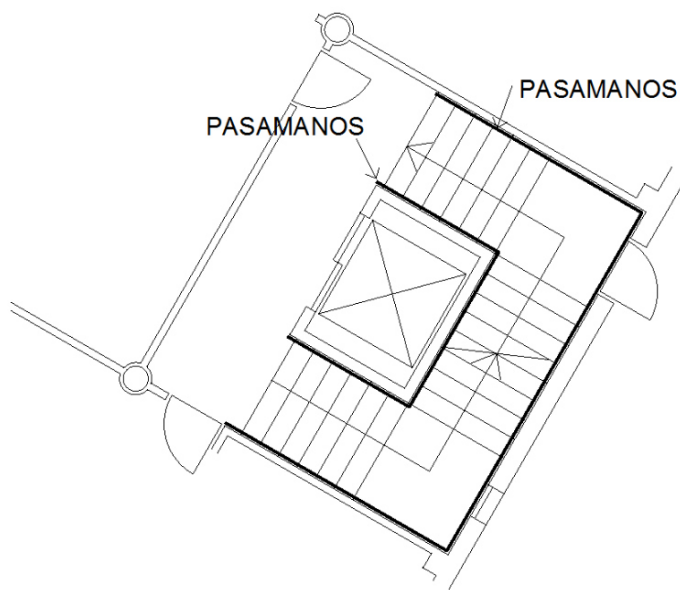

ESCALERA INTERIOR IZQUIERDA

